administración local

AYUNTAMIENTOS

HORCAJO DE LOS MONTES

ANUNCIO

Según consta a esta administración, en el año 2010 el Ayuntamiento de Horcajo de los Montes dio su visto bueno a la ponencia de valores del catastro y a su nueva delimitación urbana/rústica.

Esa nueva ponencia de valores supuso la inclusión en el catastro de urbana de terrenos anteriormente rústicos y por tanto su tributación como bienes inmuebles urbanos.

Ante las numerosas quejas que se han presentado en este Ayuntamiento, por parte de contribuyentes que alegan estar tributando en urbana por terrenos que no permiten usos del suelo propiamente urbanos; este Ayuntamiento solicitará la exclusión del catastro de urbana de aquellos terrenos, incluidos en 2010, que no tengan carácter urbano.

A estos efectos, se abre un plazo de exposición pública de 15 días hábiles, contados a partir de la publicación de este anuncio en el Boletín Oficial de la Provincia. para que los interesados puedan examinar el expediente y alegar lo que estimen procedente.

Toda la documentación gráfica podrá consultarse además en la página web del Ayuntamiento y en el bando móvil.

En Horcajo de los Montes, a 19 de marzo de 2021.- La Alcaldesa, Luisa Aurelia Fernández Hontanilla.

Anuncio número 896

Documento firmado electrónicamente en el marco de lo dispuesto en los arts. 17 y siguientes de la Ley 11/2007, de 22 de junio y normas concordantes. Puede comprobarse su autenticidad insertando el CVE reflejado al margen en la sede electrónica corporativa expresada.

Sede electrónica https://sede.dipucr.es

Firmado por JUAN LUIS CUADROS CAMPO el 22/03/2021
El documento consta de 33 página/s. Página 15 de 33

Ayuntamiento de Horcajo de los Montes
Plaza de España, 1
13110 HORCAJO DE LOS MONTES

ANUNCIO

SEGÚN CONSTA A ESTA ADMINISTRACIÓN, EN EL AÑO 2010 EL AYUNTAMIENTO DE HORCAJO DE LOS MONTES DIO SU VISTO BUENO A LA PONENCIA DE VALORES DEL CATASTRO Y A SU NUEVA DELIMITACIÓN URBANA/RÚSTICA.

ESA NUEVA PONENCIA DE VALORES SUPUSO LA INCLUSIÓN EN EL CATASTRO DE URBANA DE TERRENOS ANTERIORMENTE RÚSTICOS Y POR TANTO SU TRIBUTACIÓN COMO BIENES INMUEBLES URBANOS.

ANTE LAS NUMEROSAS QUEJAS QUE SE HAN PRESENTADO EN ESTE AYUNTAMIENTO, POR PARTE DE CONTRIBUYENTES QUE ALEGAN ESTAR TRIBUTANDO EN URBANA POR TERRENOS QUE NO PERMITEN USOS DEL SUELO PROPIAMENTE URBANOS; ESTE AYUNTAMIENTO SOLICITARÁ LA EXCLUSIÓN DEL CATASTRO DE URBANA DE AQUELLOS TERRENOS, INCLUIDOS EN 2010, QUE NO TENGAN CARÁCTER URBANO.

A ESTOS EFECTOS, SE ABRE UN PLAZO DE EXPOSICIÓN PÚBLICA DE 15 DÍAS HÁBILES, CONTADOS A PARTIR DE LA PUBLICACIÓN DE ESTE ANUNCIO EN EL BOLETÍN OFICIAL DE LA PROVINCIA. PARA QUE LOS INTERESADOS PUEDAN EXAMINAR EL EXPEDIENTE Y ALEGAR LO QUE ESTIMEN PROCEDENTE.

TODA LA DOCUMENTACIÓN GRÁFICA PODRÁ CONSULTARSE ADEMÁS EN LA PÁGINA WEB DEL AYTO Y EN EL BANDO MÓVIL.

EN HORCAJO DE LOS MONTES, A 19 DE MARZO DE 2021

LA ALCALDESA,

Fdo. Luisa Aurelia Fernández Hontanilla

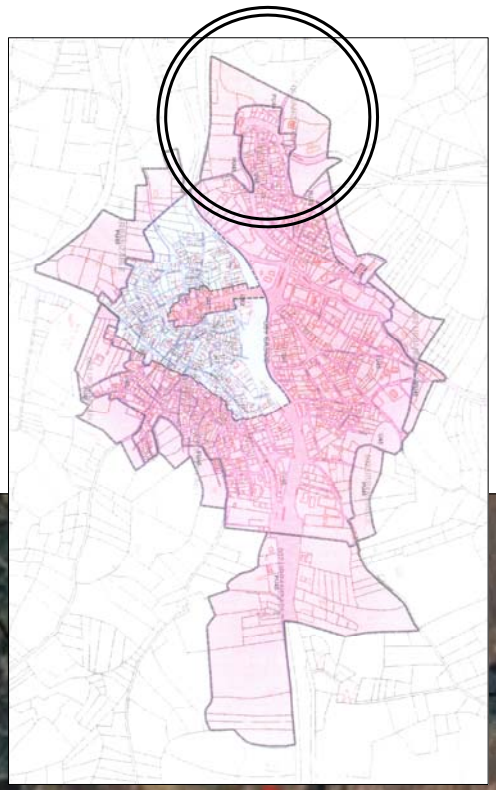

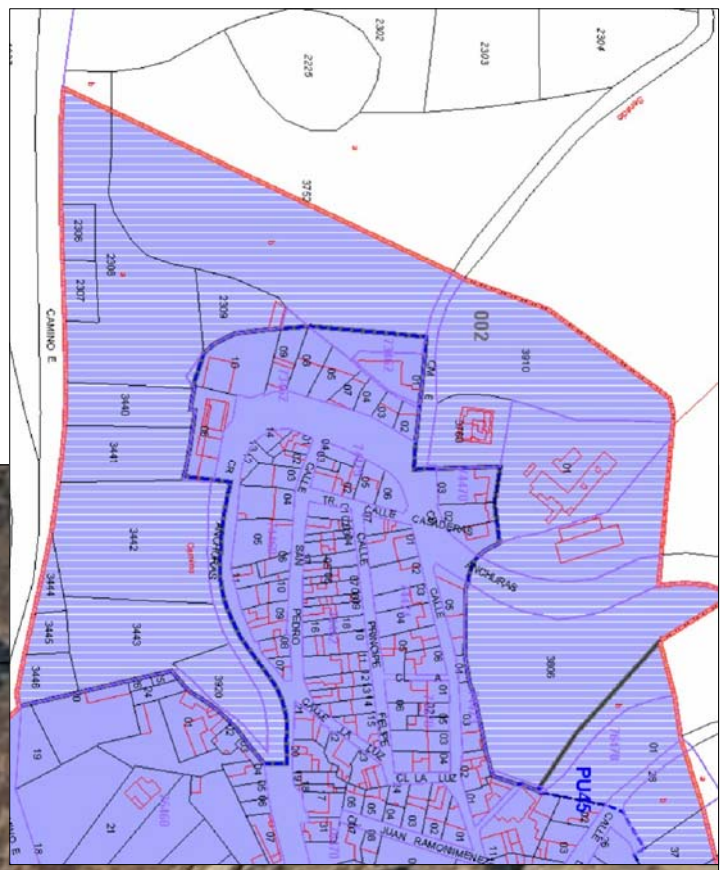
CAMINO E
002
CALLE
CASAQUEMADAS
ANCHURAS
PEDRO
PRINCIPE
FELIPE
CL LA LUZ
JUAN RAMONJIMENEZ
PU-5

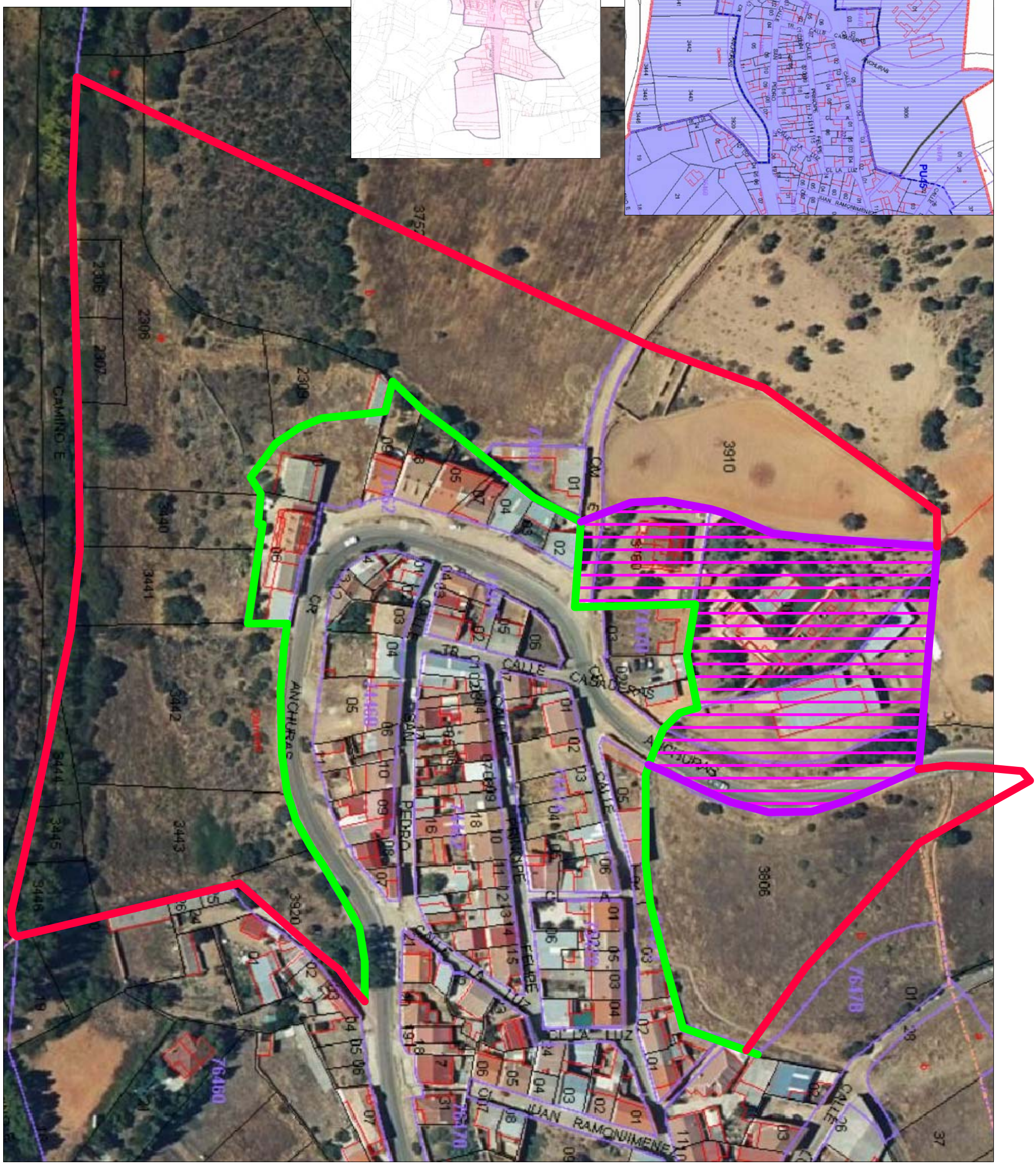
CAMINO E
ANCHURAS
CALLE
CASAQUEMADAS
PEDRO
PRINCIPE
FELIPE
CL LA LUZ
JUAN RAMONJIMENEZ
CALLE
3910
3806
3920
76460
76478

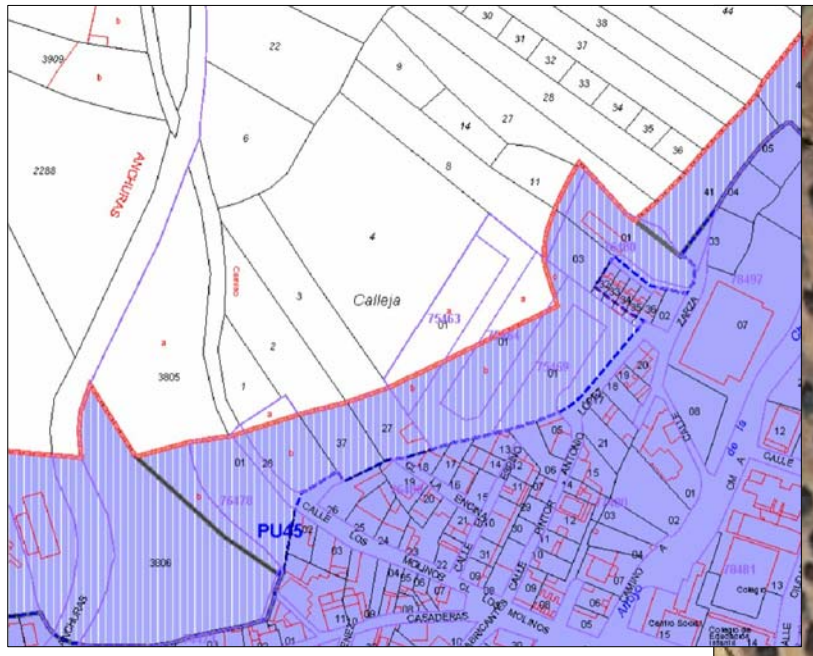
Calleja
PU45
CASADERAS
LARGA

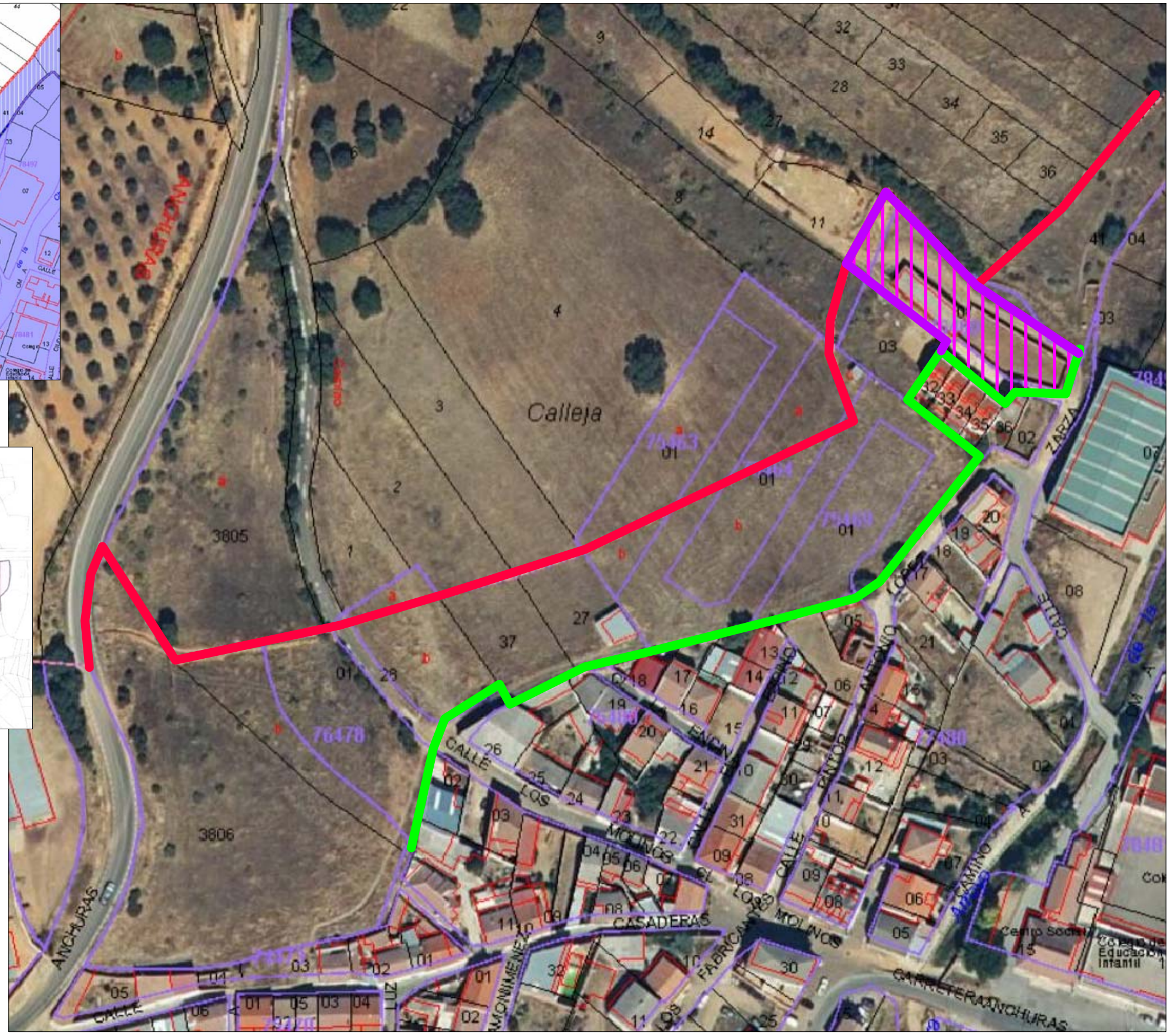
Calleja
3805
3806
76478
ANCHURAS
CALLE
LOS
MOLINOS
CASADERAS
FABRICANTES
MONIMENEZ
LUZ
ANTONIO
LOPEZ
PANTOJA
CAMINO
ZARZA
CARRETERA ANCHURAS
Centro Social
Educación Infantil

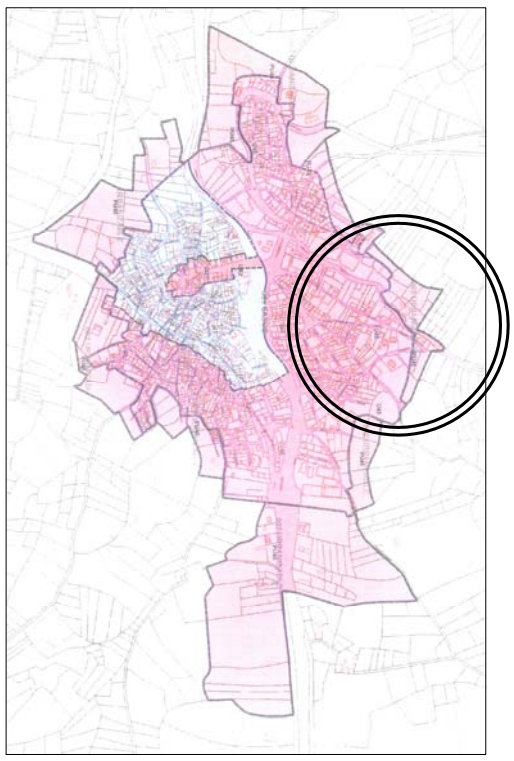

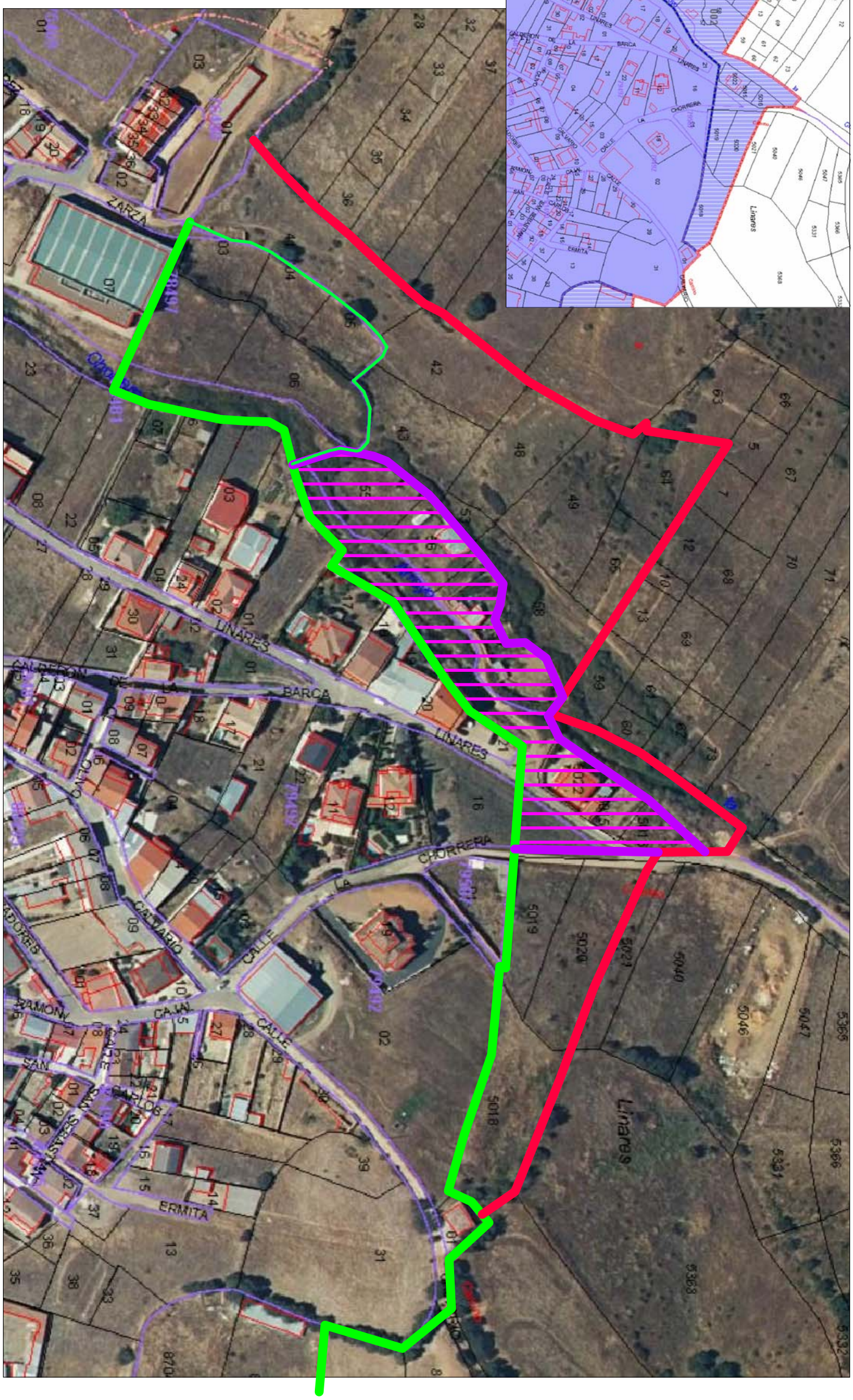
ZARZA
LINARES
BARCA
CHORRERA
CALLE
CALVARIO
CAMINO
ERMITA
Linares

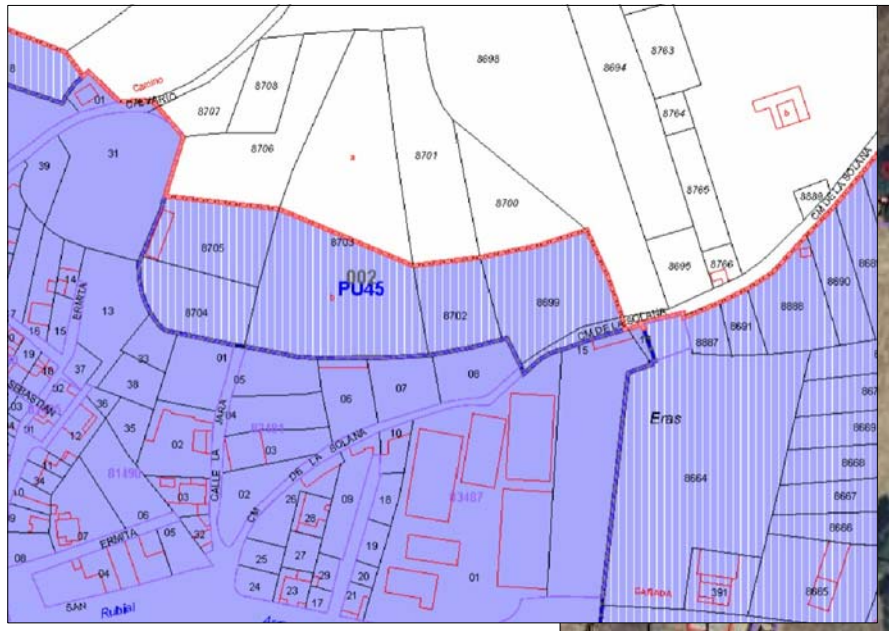
PU45
Eras
Rubial

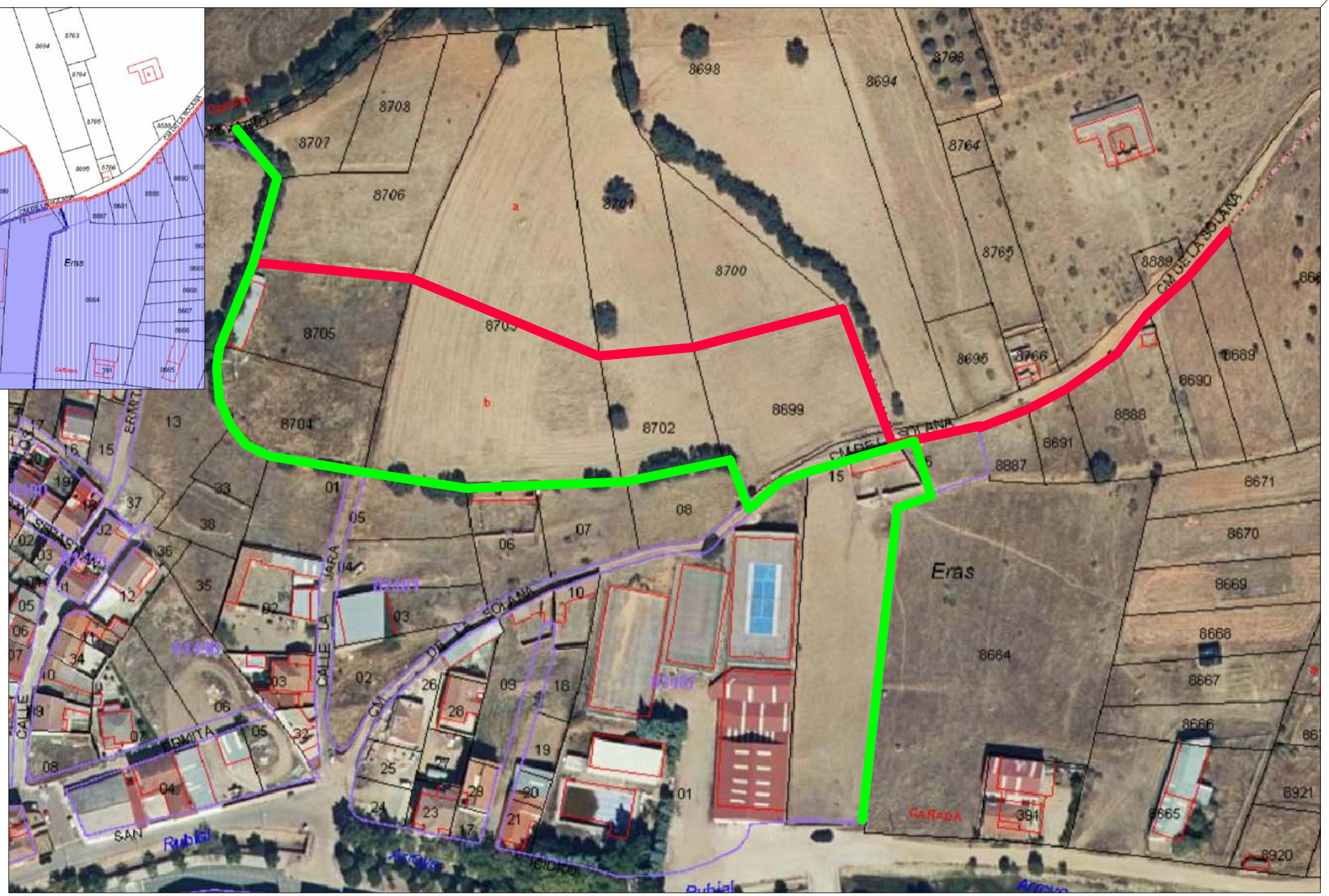
8698
8694
8708
8707
8706
8701
8700
8764
8765
8705
8703
8704
8702
8699
8696
8766
8689
8690
8888
8691
8887
8671
8670
8669
8668
8667
8666
8664
8921
8920
8665
391
Eras
GARADA
Rubial
Arroyo

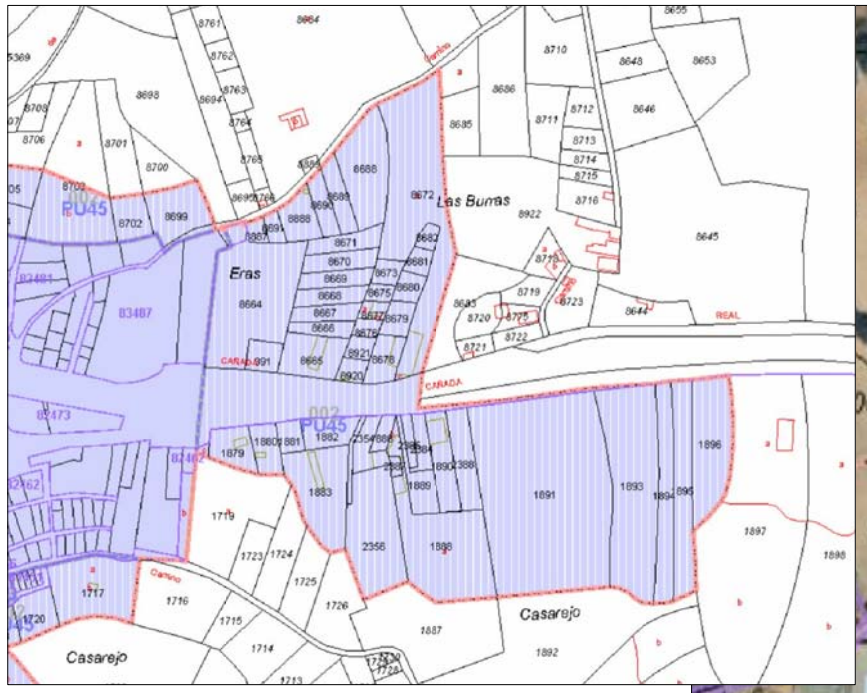
Las Bumas
Eras
Casarejo
PU45
CARRETERA

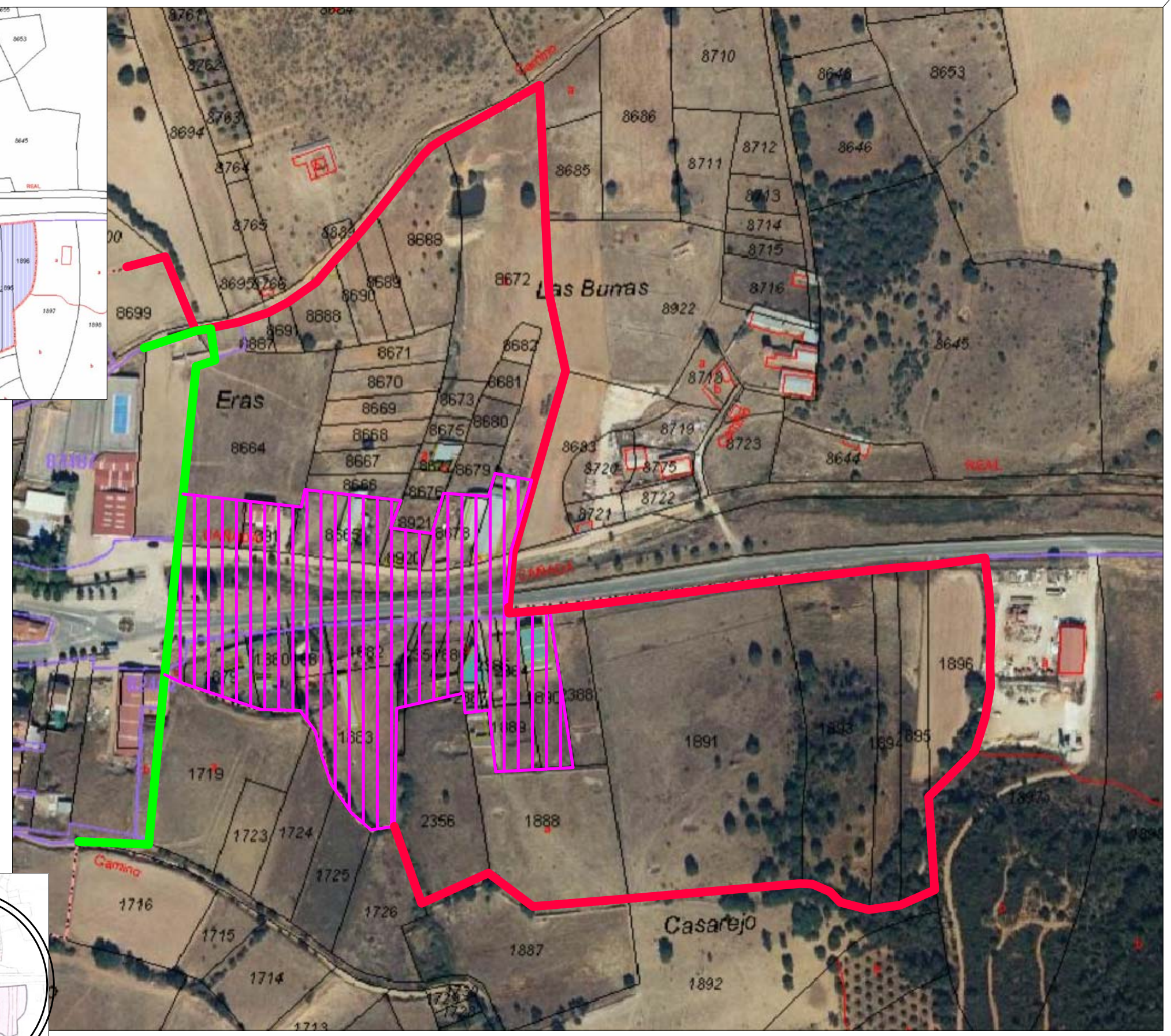
Las Bumas
Eras
Casarejo
Camino
CARRETERA
REAL
8710
8646
8653
8686
8712
8711
8713
8714
8715
8716
8685
8672
8922
8645
8688
8689
8690
8699
8671
8670
8669
8668
8667
8666
8664
8673
8675
8680
8681
8682
8679
8683
8719
8723
8644
8775
8722
8721
1896
1891
1893
1894
1895
1719
1723
1724
1725
1726
2356
1888
1887
1716
1715
1714
1892

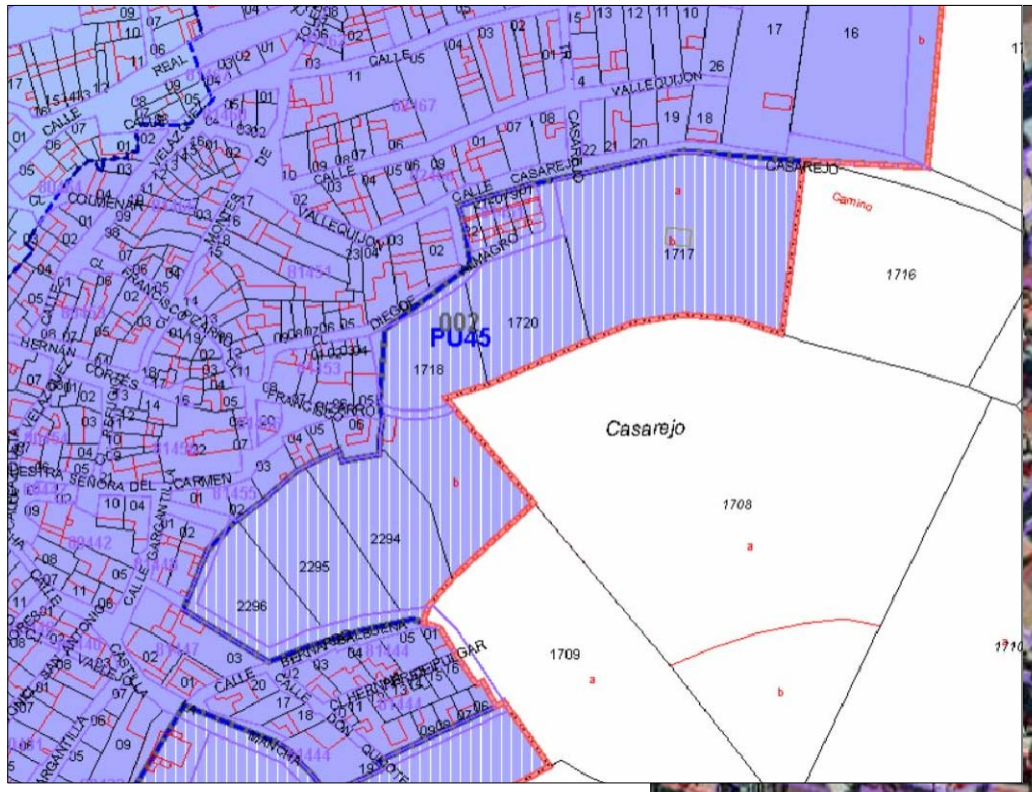
PU45
Casarejo
1708
1709
1716
1717
1718
1720
2294
2295
2296
Camino

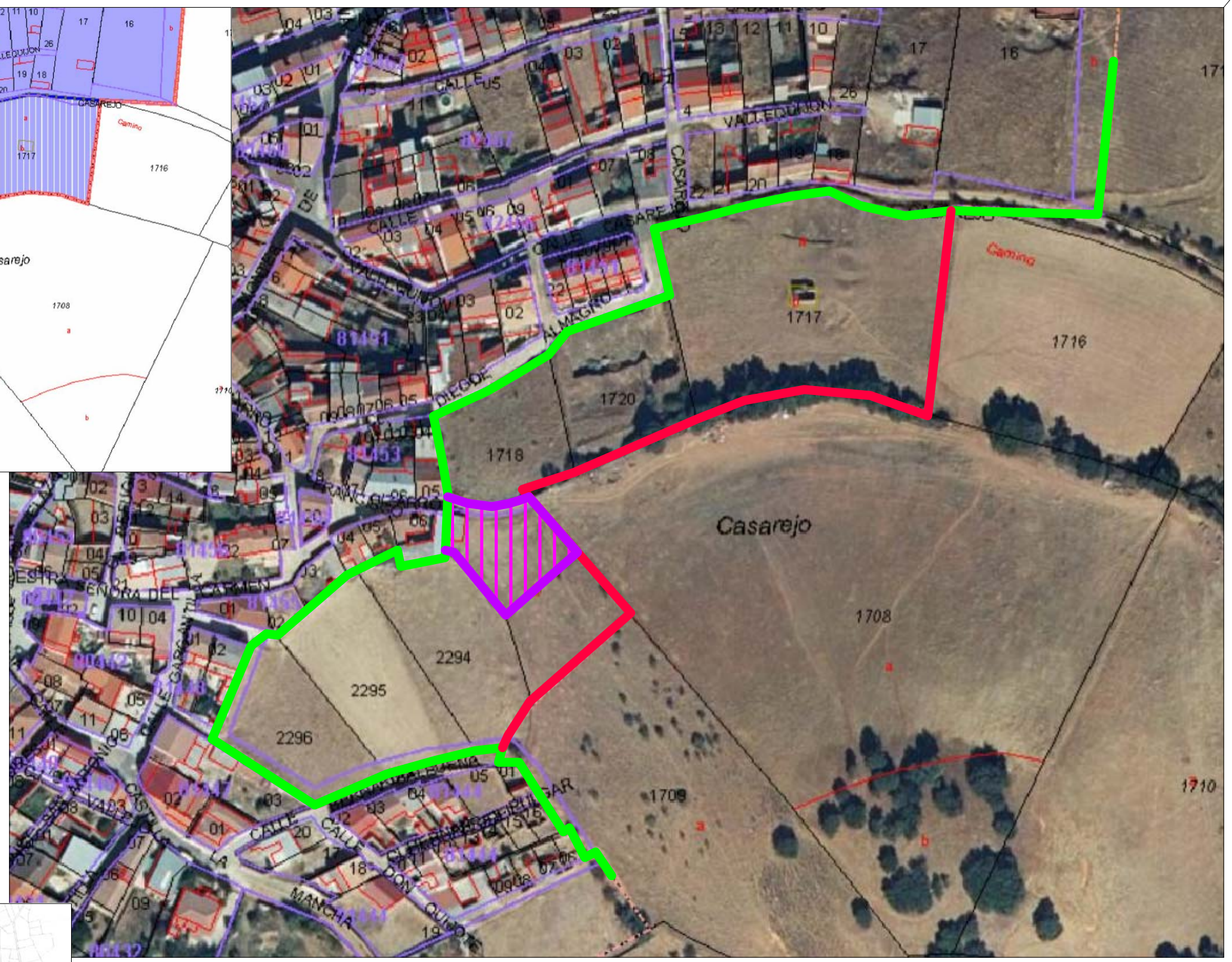
Casarejo
1708
1709
1710
1716
1717
1718
1720
2294
2295
2296
Camino
CALLE
VALLEQUIJON
ALMAGRO
DIEGO
CASAREJO
ESTRA. SEÑORA DEL CARMEN
MANCHA
DON QUIJO

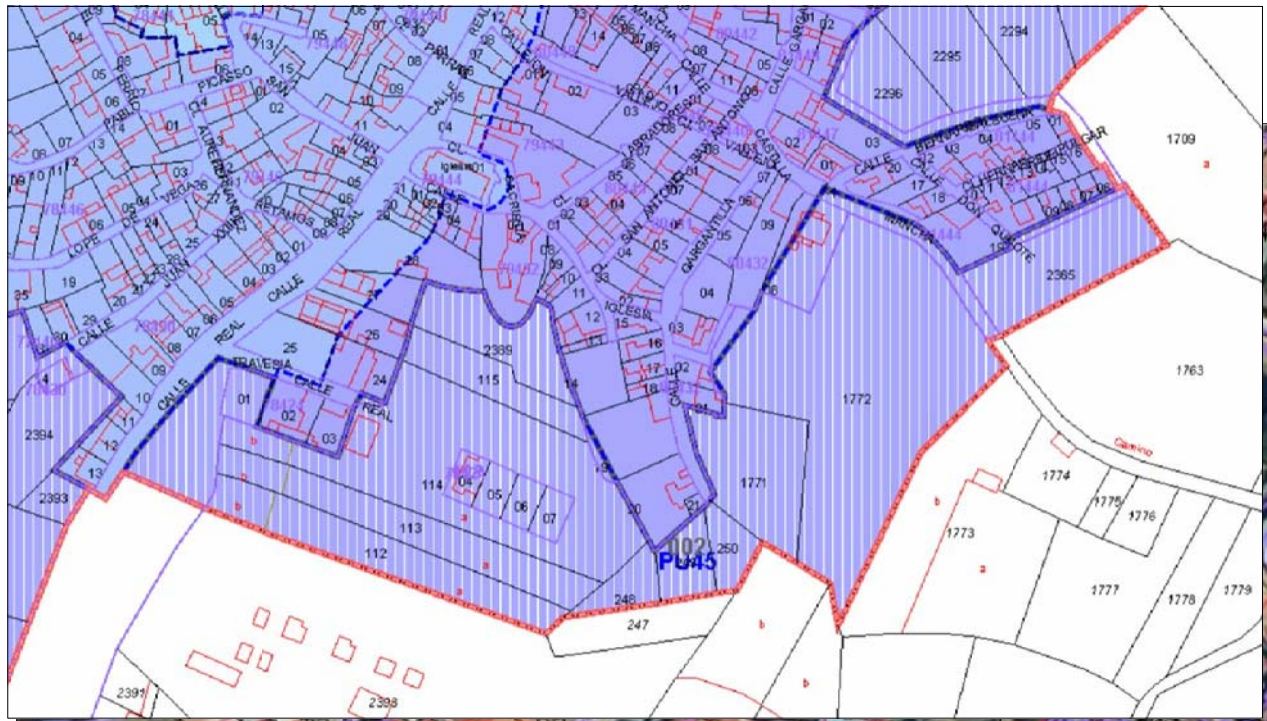
Pu45

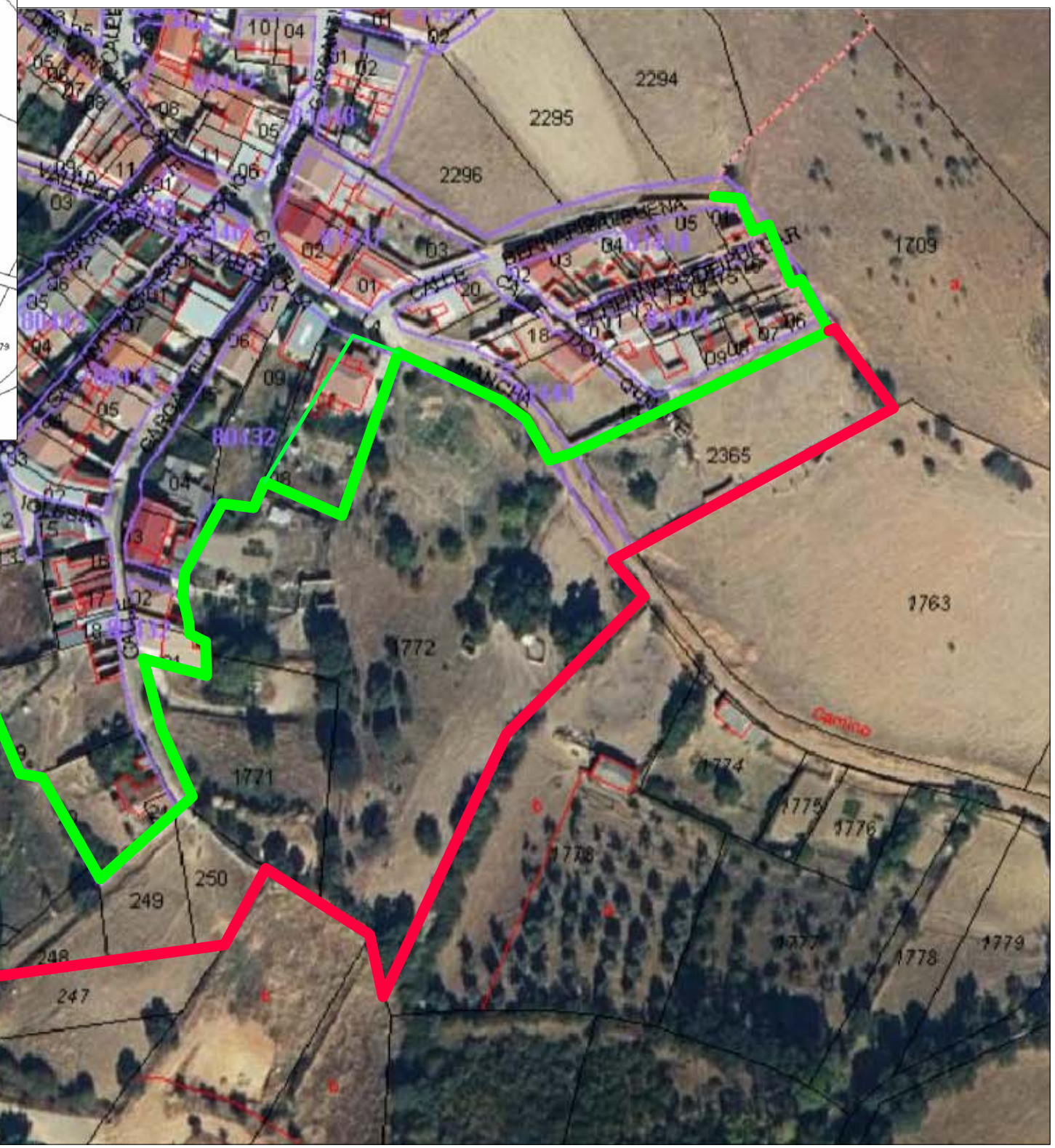
2294
2295
2296
1709
2365
1763
1772
1771
1774
1775
1776
1778
1779
249
250
248
247
Camino

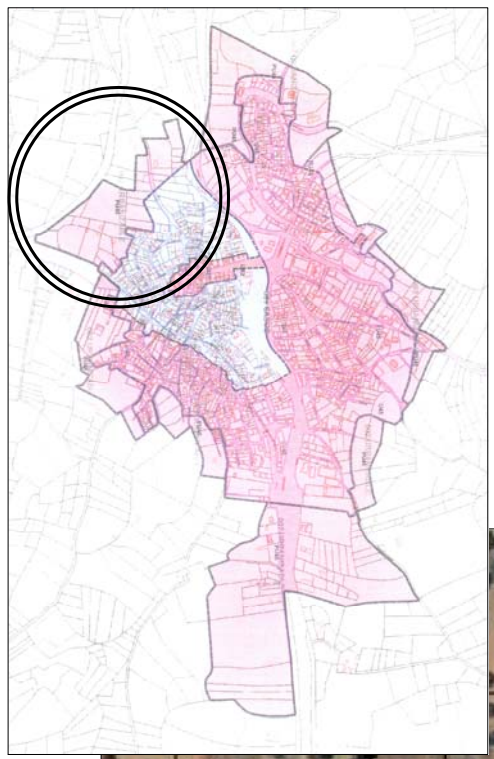

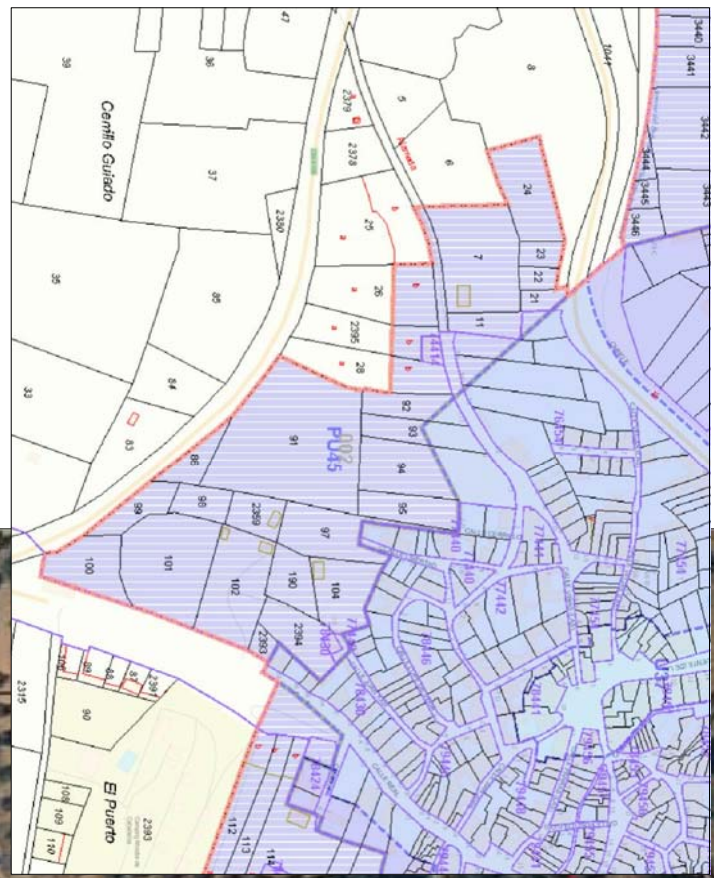
Centro Guiado
PU45
El Puerto

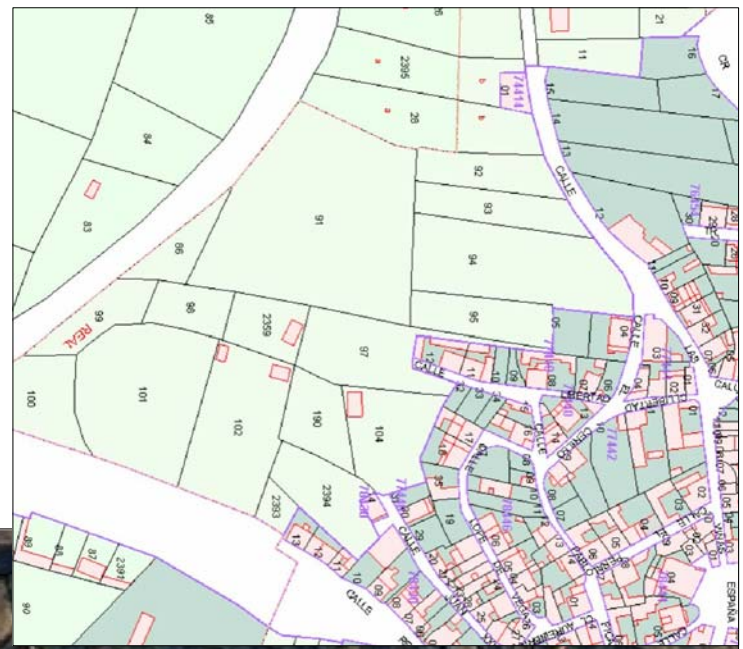
CALLE
LIBERTAD
CALLE
CALLE
CALLE
REAL
ESPAÑA

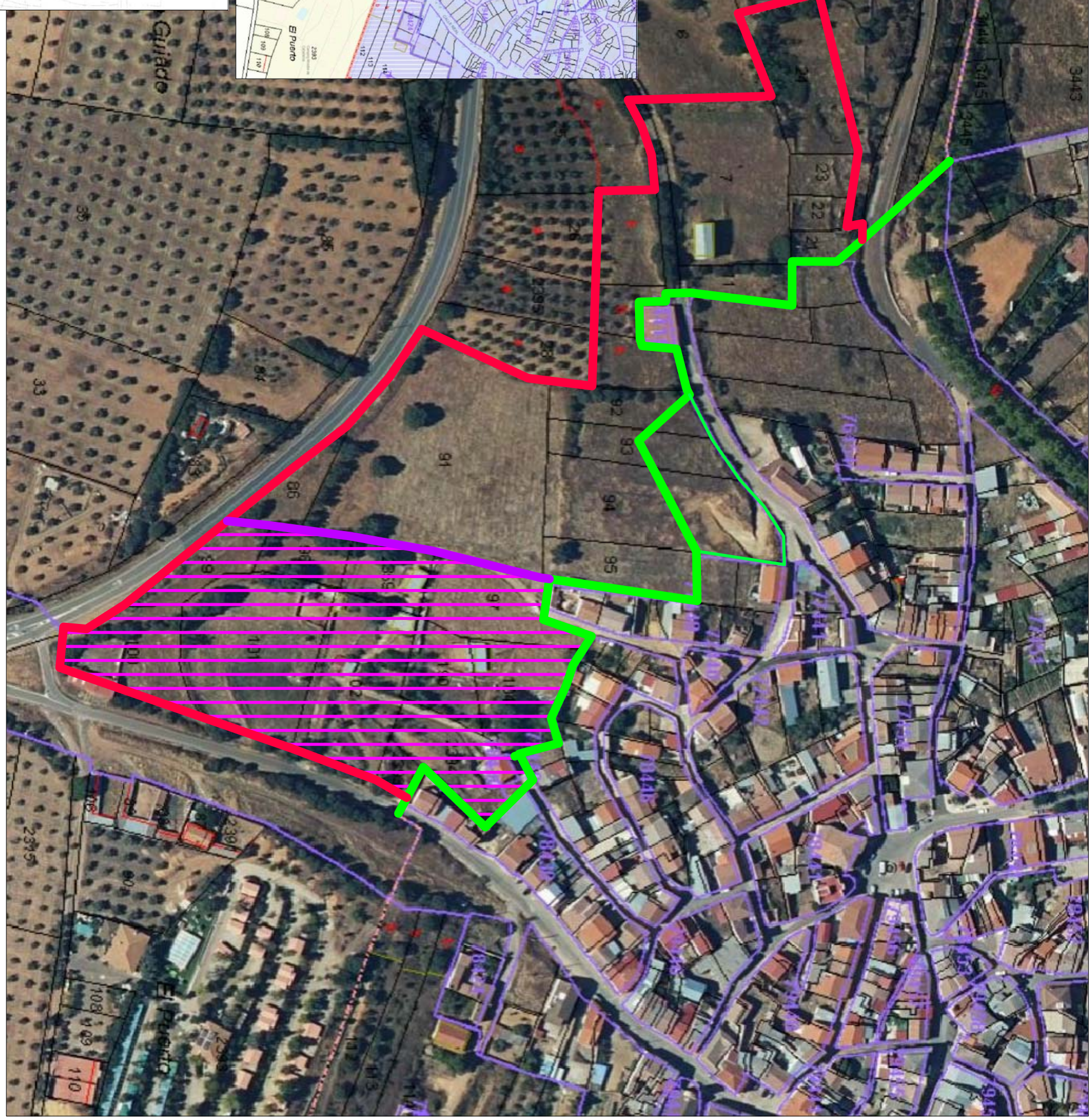
Guiado
El Puerto